

0 Vista frontal-PERSPECTIVA ESTE
 A00 SIN Escala

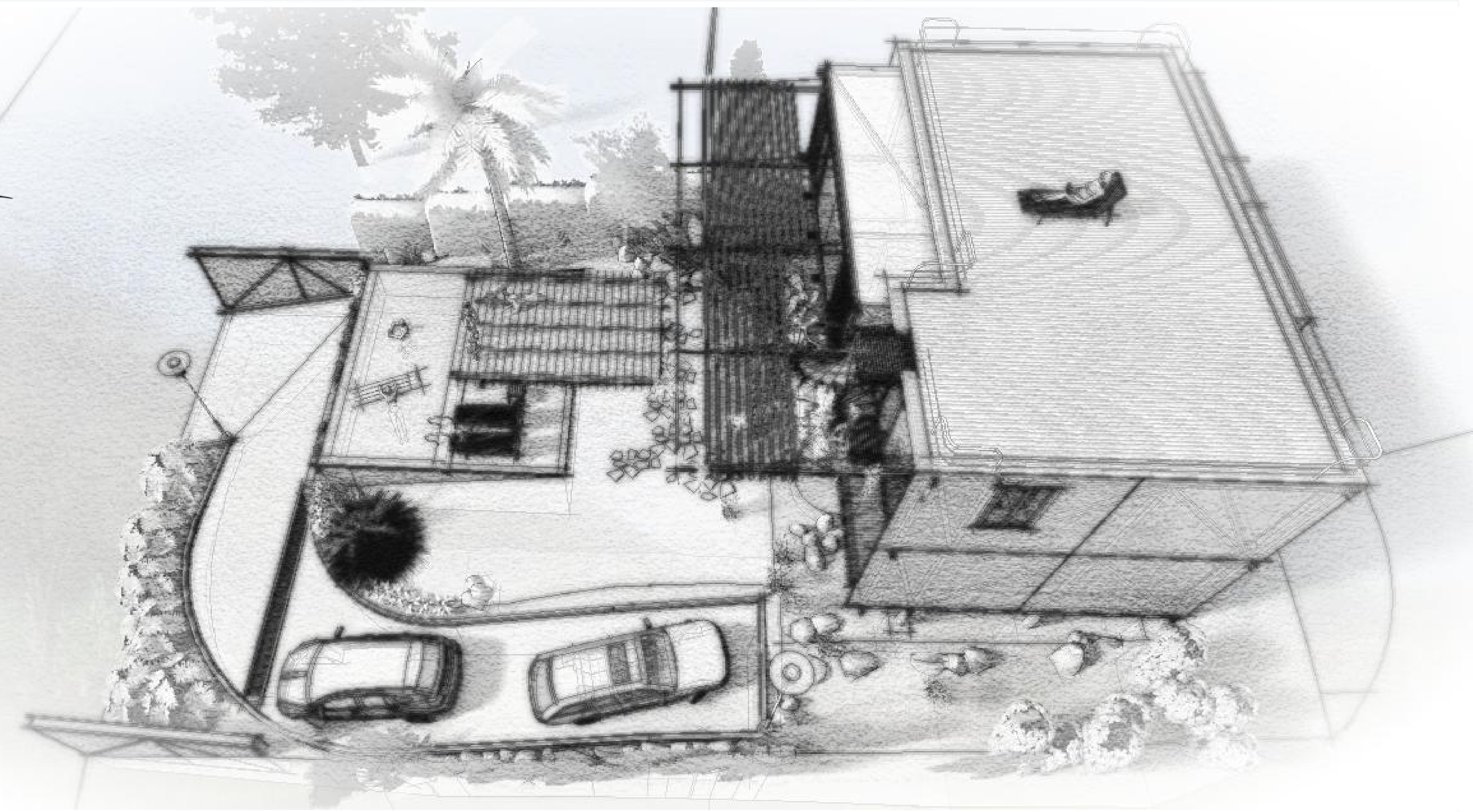

0 VISTA DE PAJARO
 A00 SIN Escala



0 PERSPECTIVA NOR-ESTE
 A00 SIN Escala:



0 VISTA DE APROXIMACIÓN
 A00 SIN Escala

VICTOR MANUEL SUAREZ BARCO
ARCHITECTURE STUDIO

CLIENTE
 Sra Johanna Marcela Sepulveda Ibreros.

PROYECTO
 Vivienda Unifamiliar Suburbana.

PROYECTO NO.
 DO_260819

DIBUJÓ
 NH, MB

FECHA
 08.24.19

DESCRIPCION
 VISTAS GENERALES EXTERIORES
 VIVIENDA UNIFAMILIAR CAMPESTRE-VIJES.(V)-2019

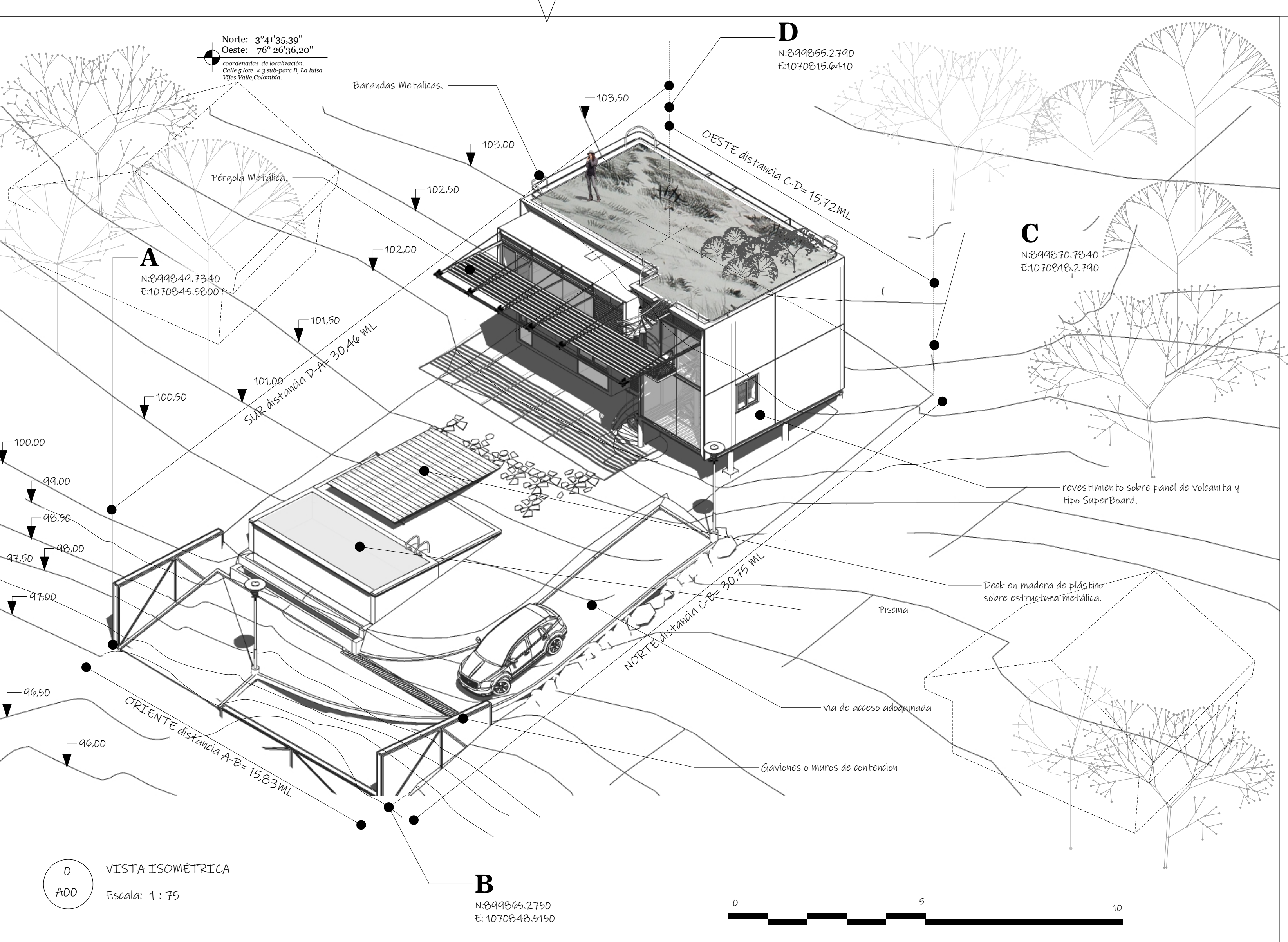
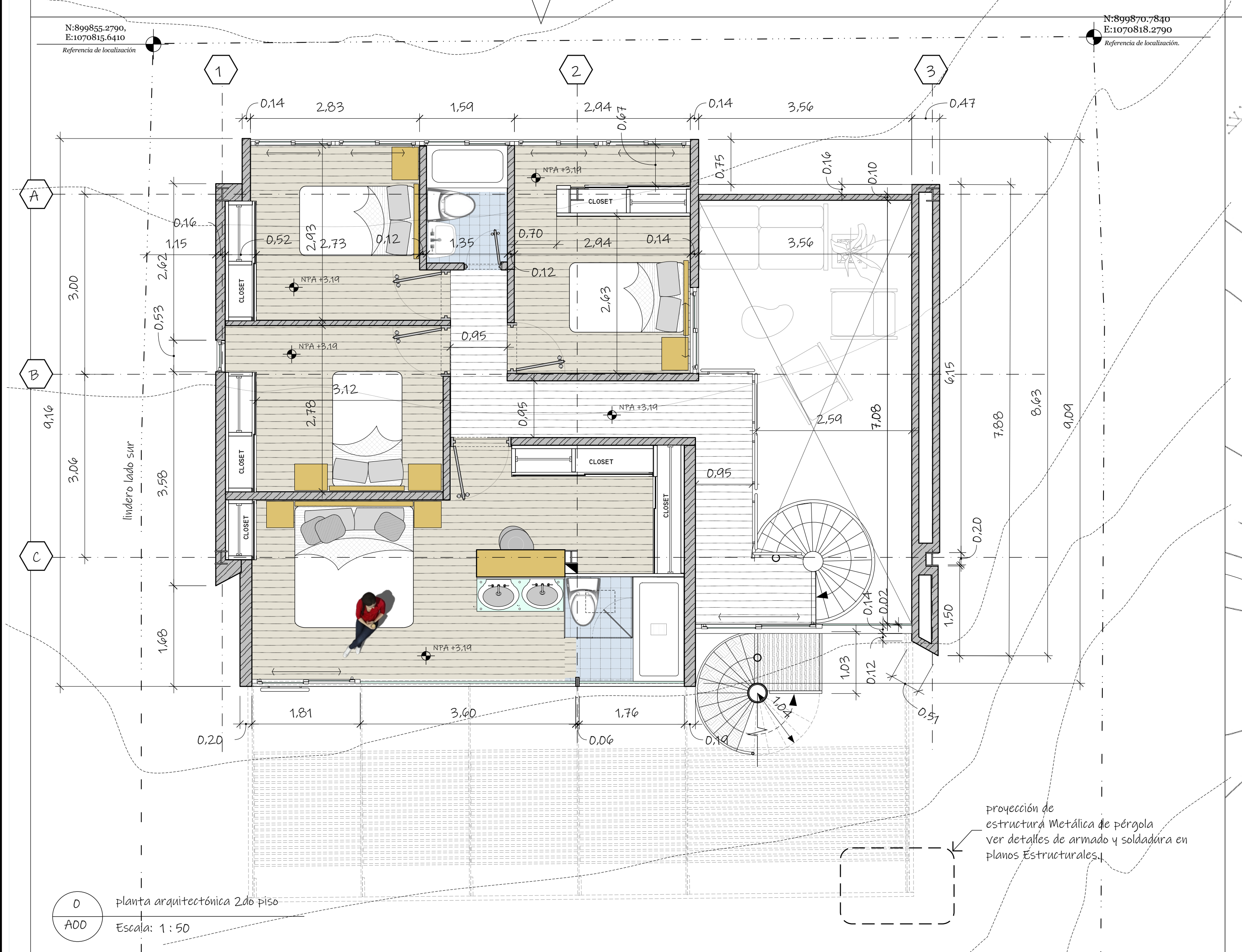
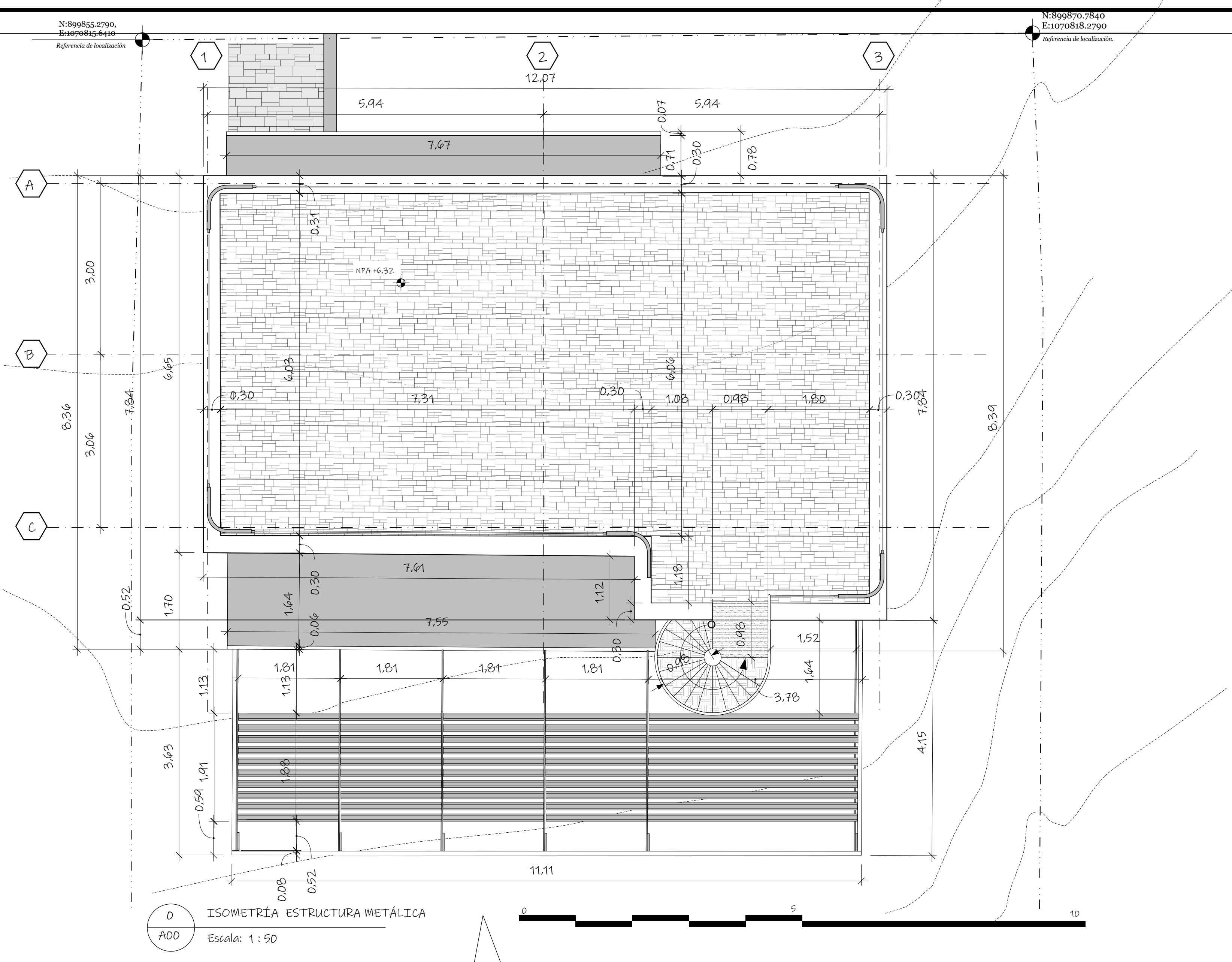
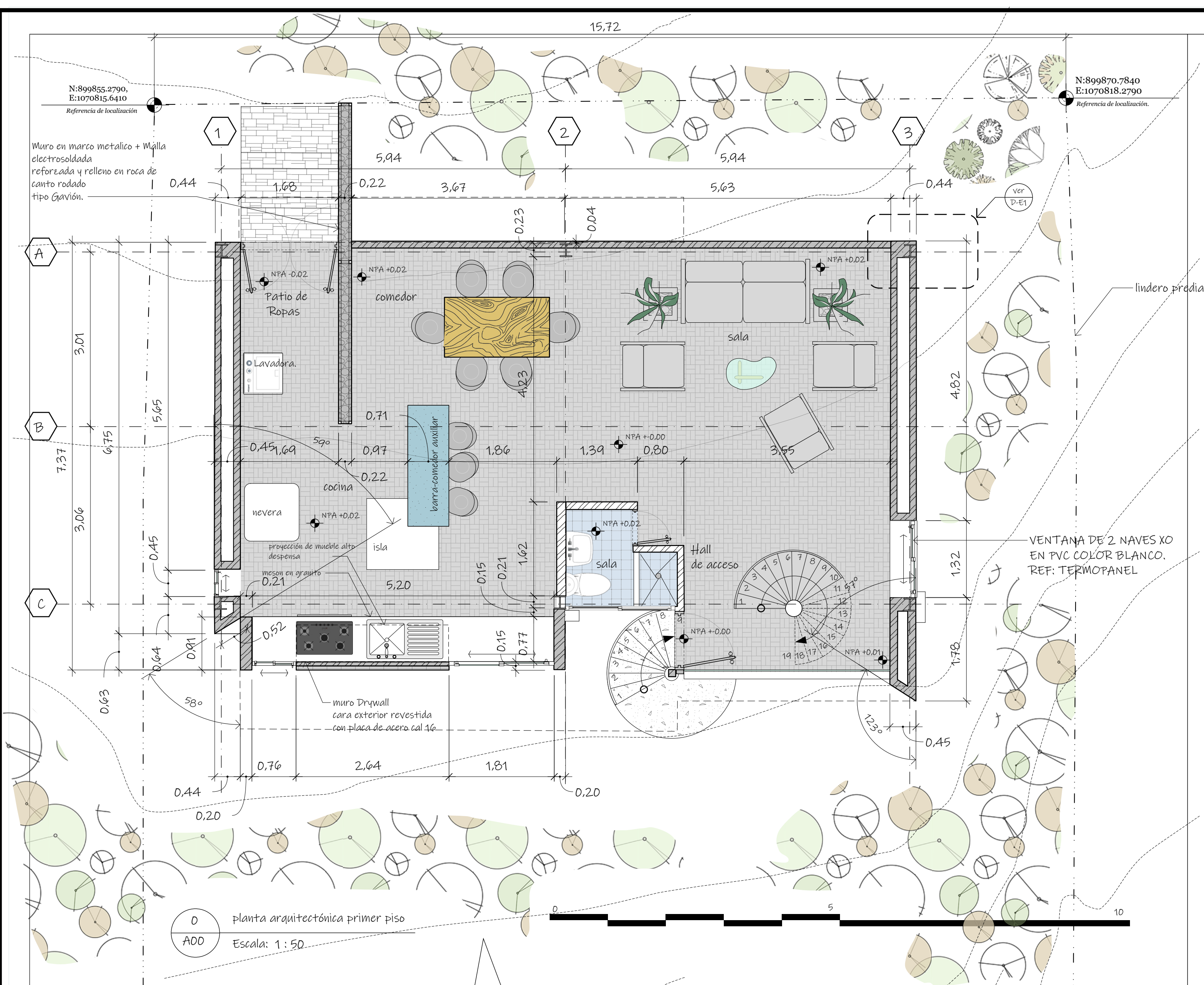

COORDINATION

<input type="checkbox"/> Structural	<input type="checkbox"/> Plumbing
<input type="checkbox"/> Mechanical	<input type="checkbox"/> Data
<input type="checkbox"/> Electrical	<input type="checkbox"/> Other

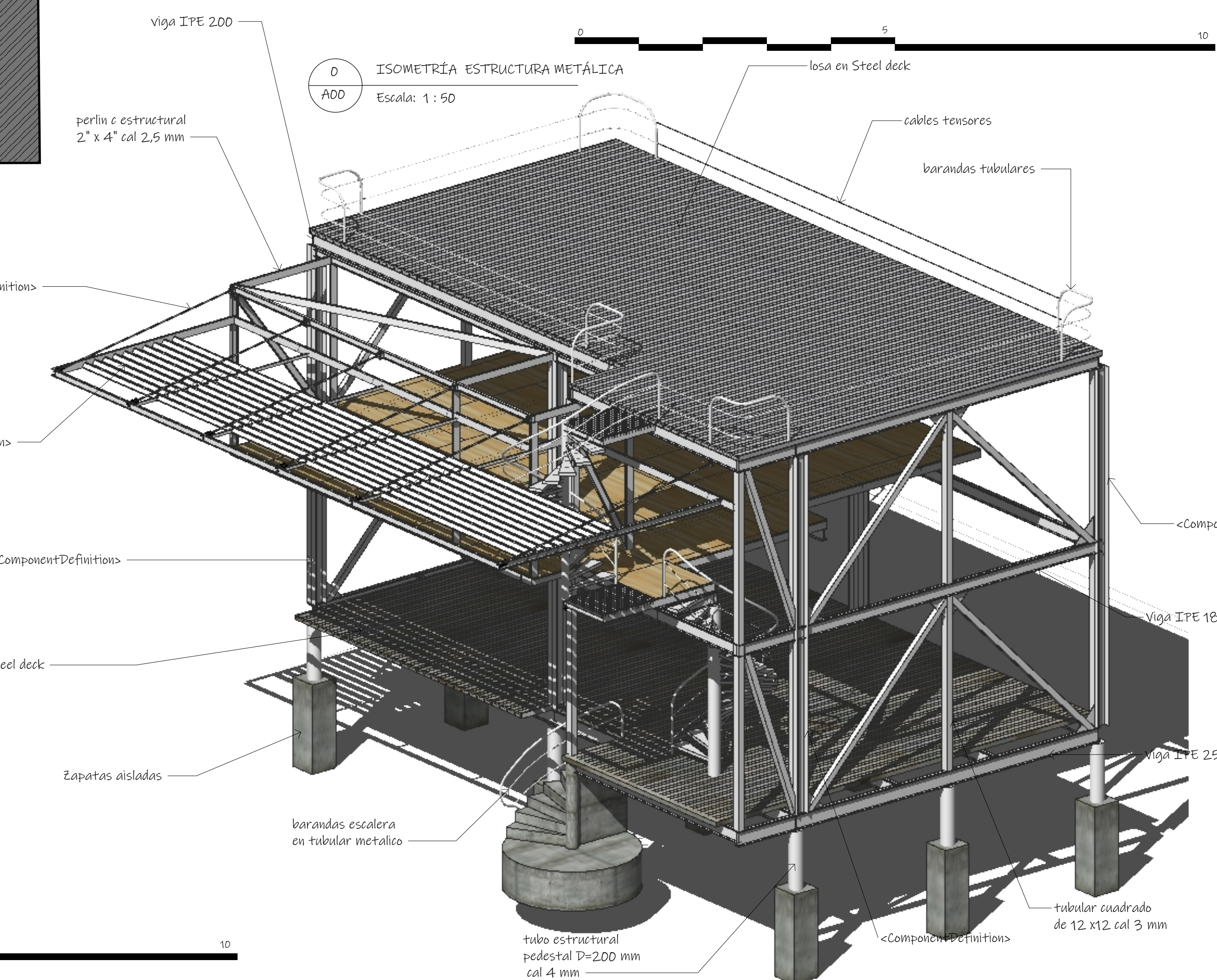
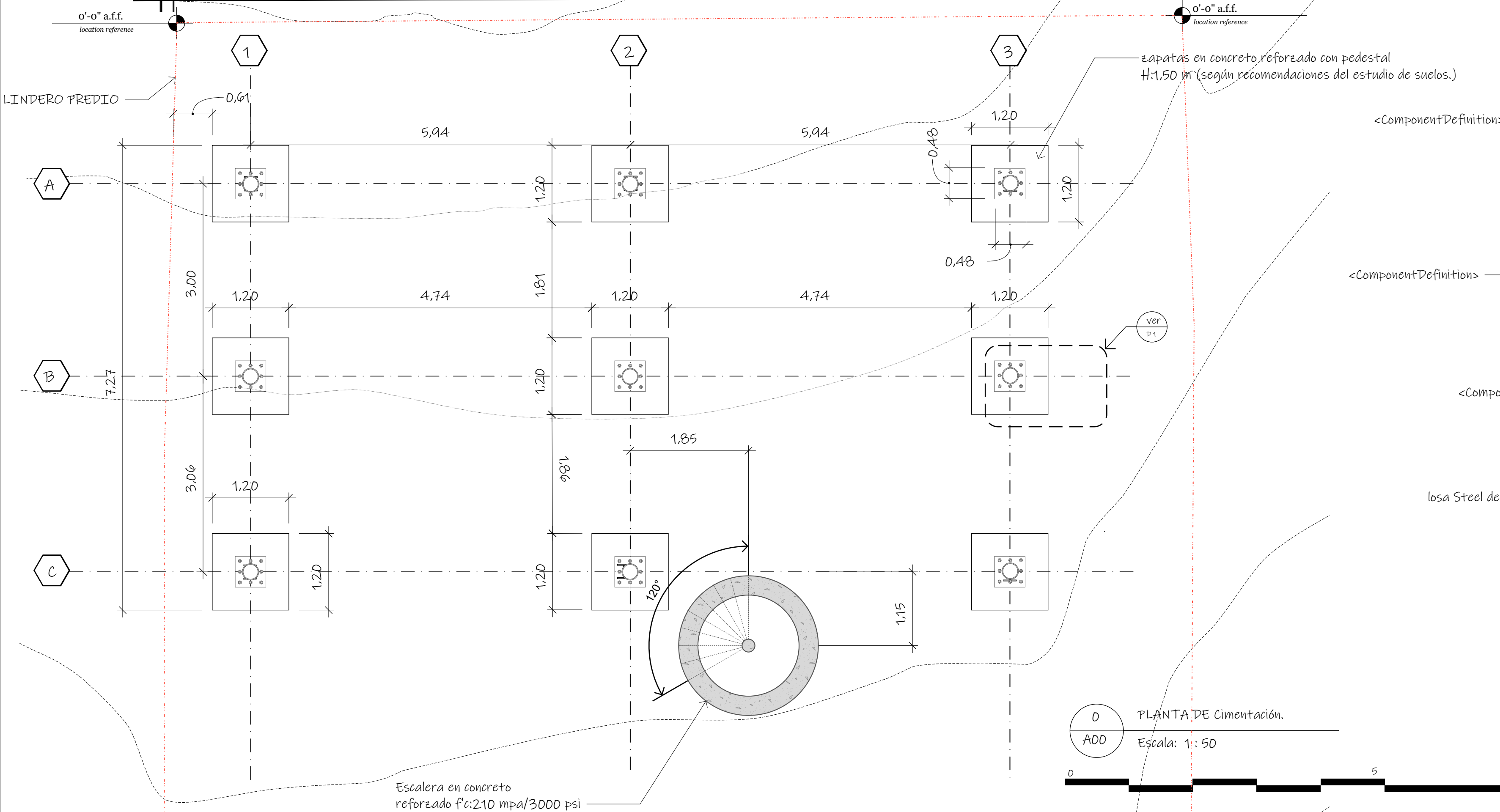
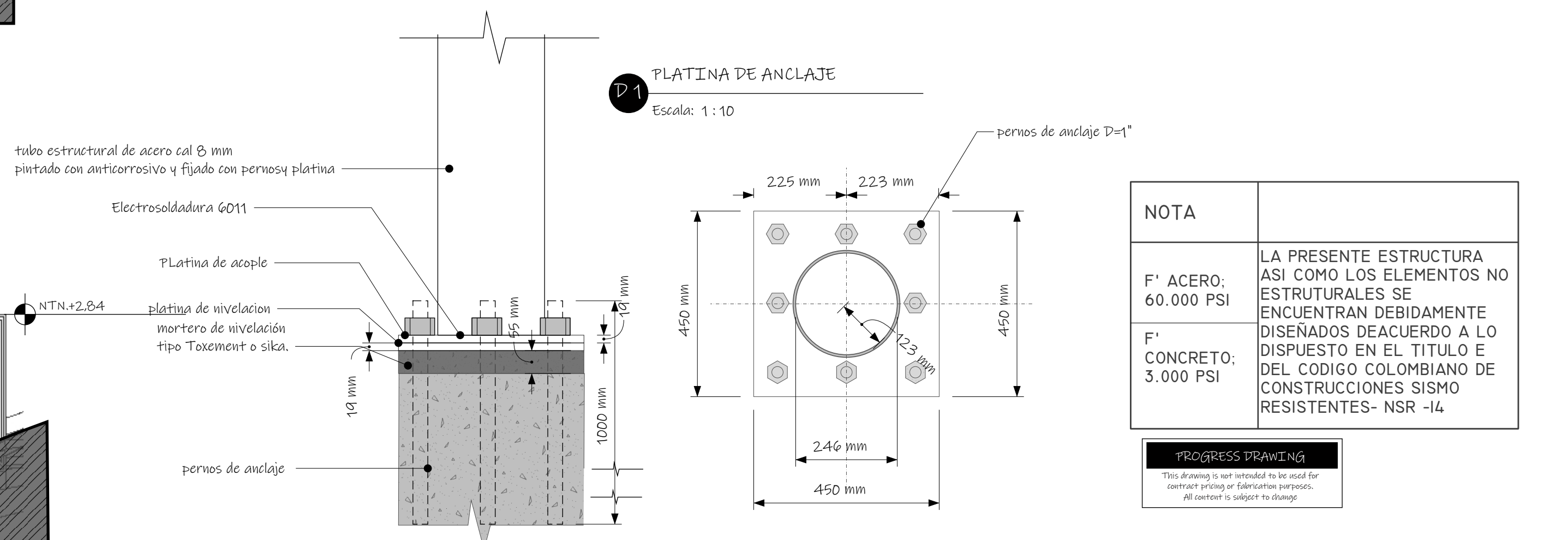
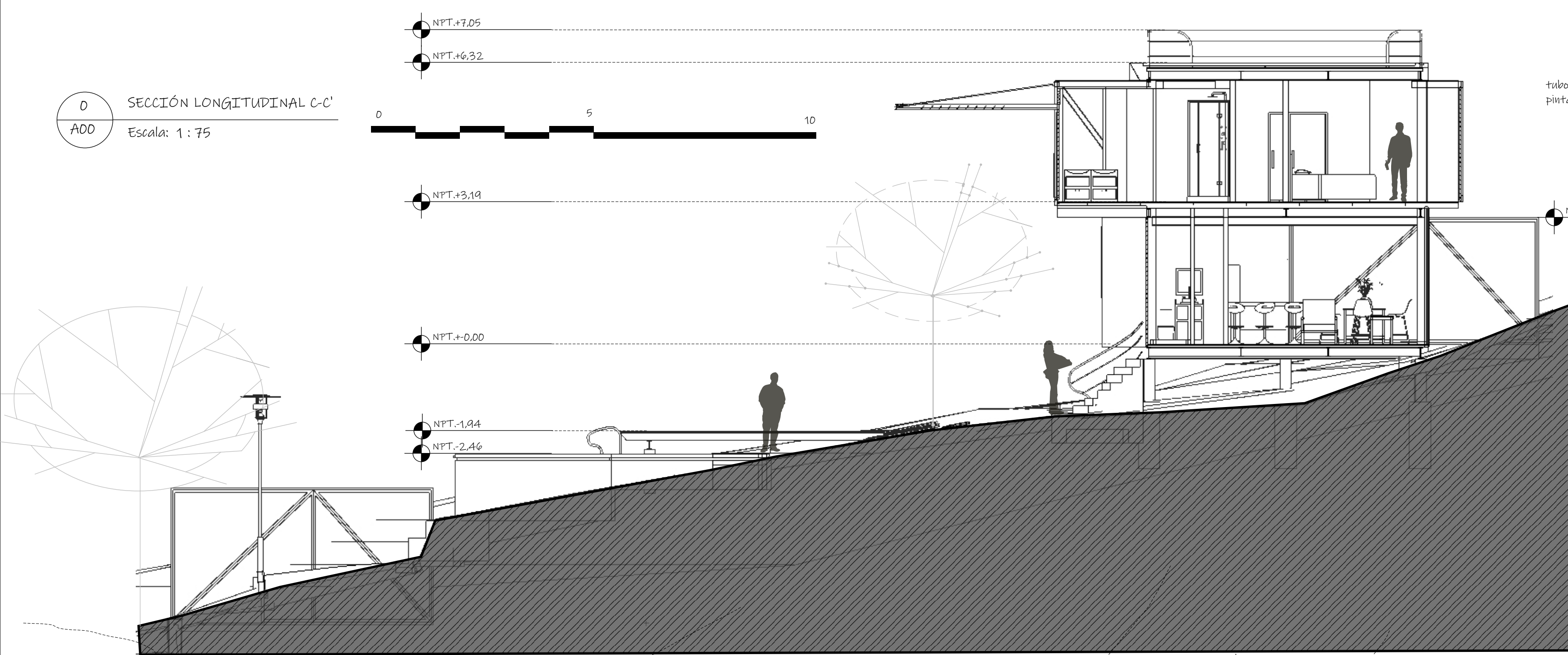
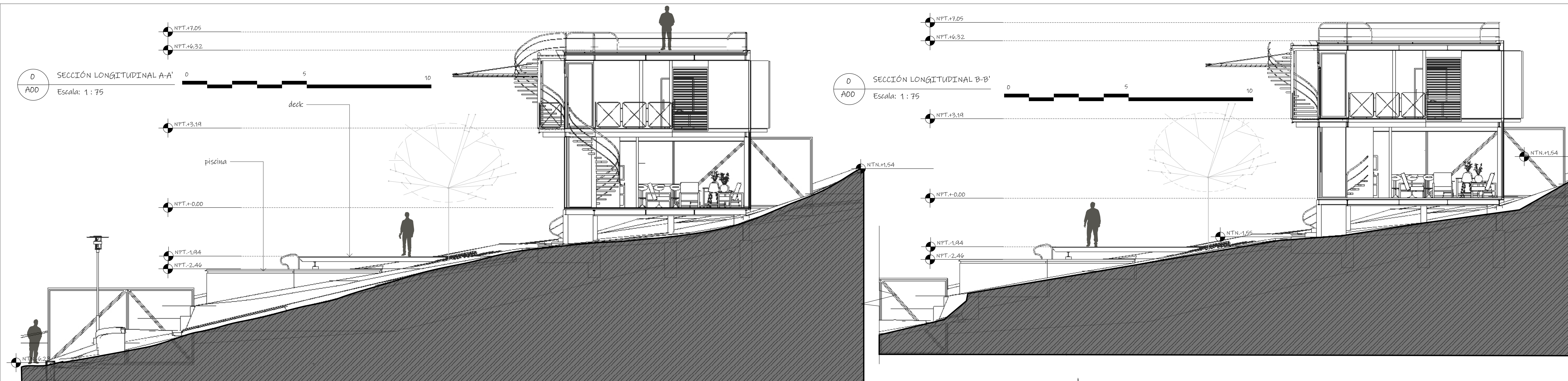

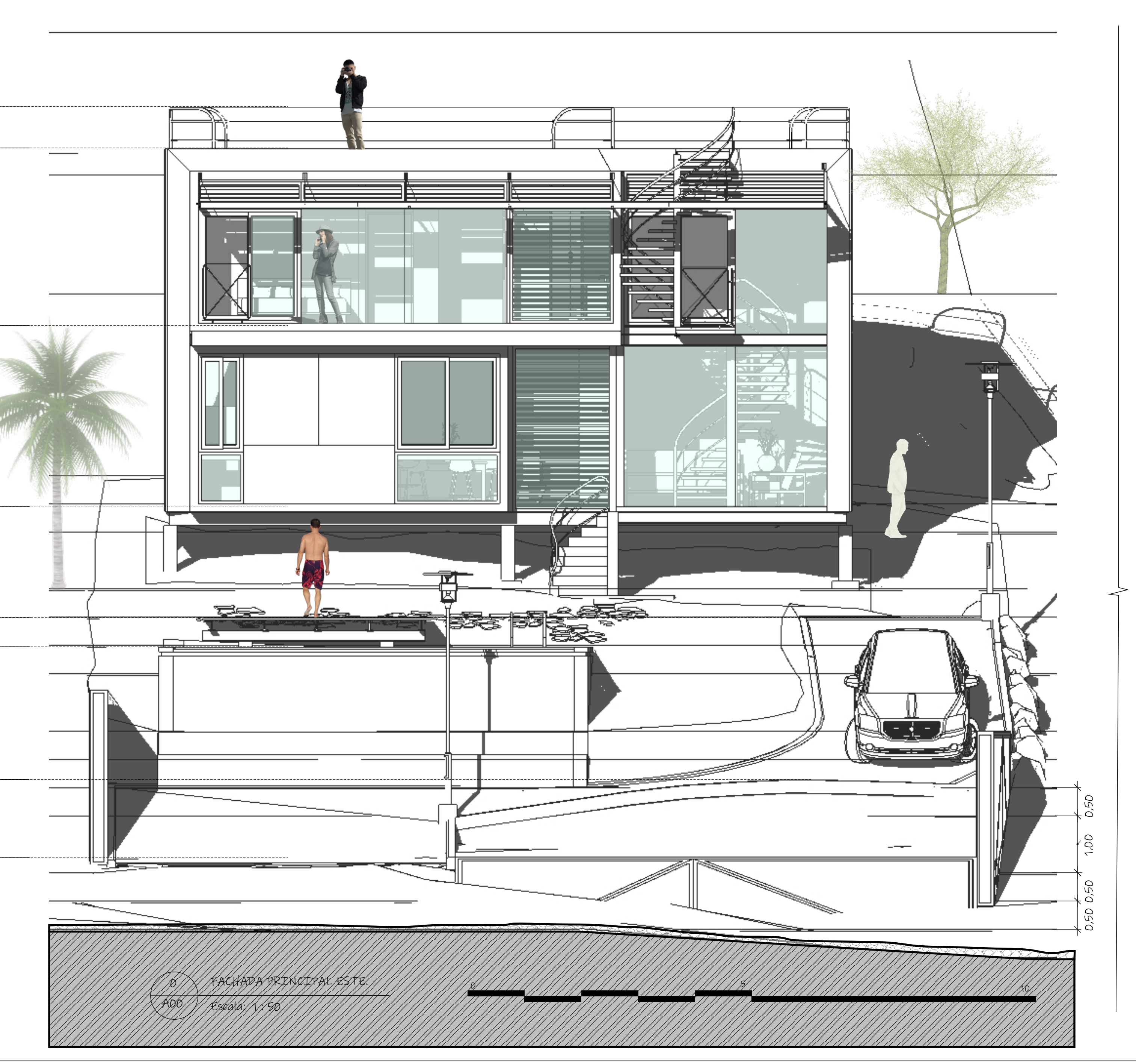
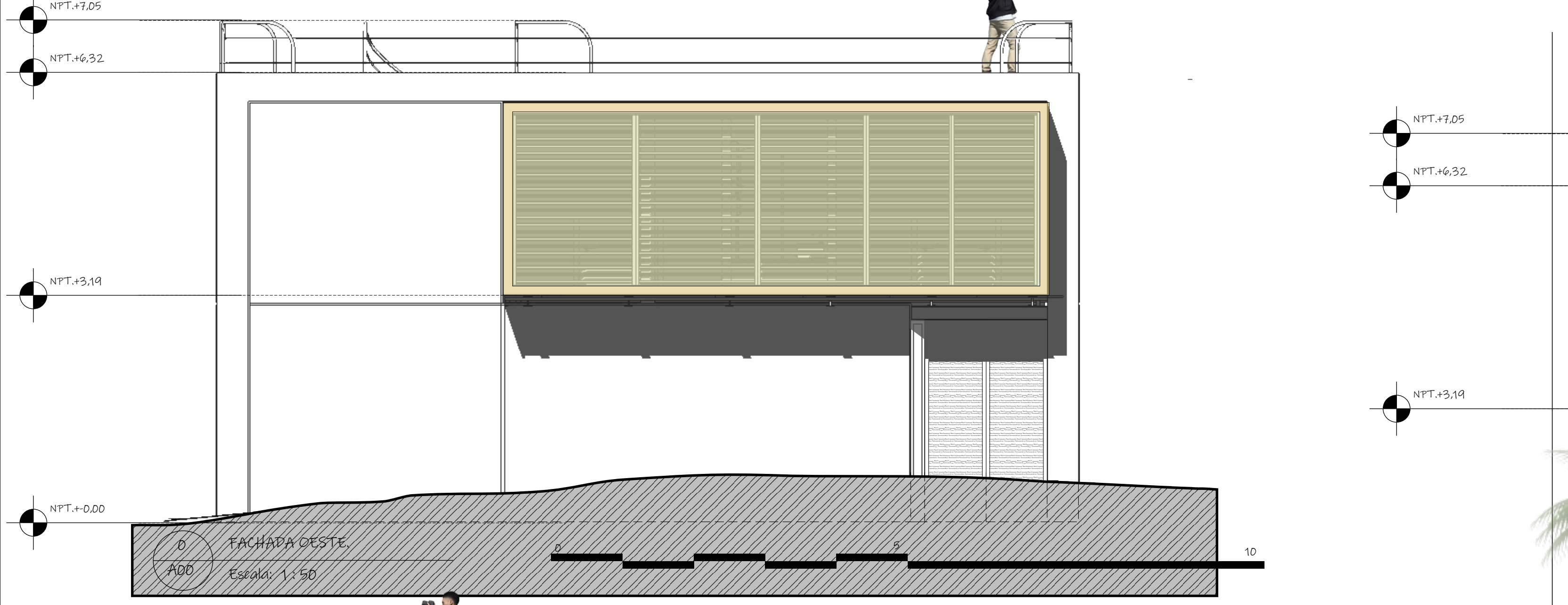
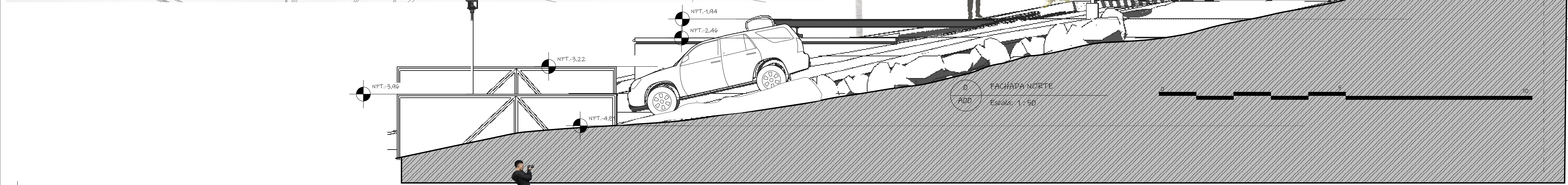

VICTOR MANUEL SUAREZ BARCO
ARCHITECTURE STUDIO

VMSB ARQUITECTOS
email: vmsbarquitectos@gmail.com

Arquitecto
Victor Manuel Suarez Barco
MP:
A76032000-94494807

VoBo
Carrera 3 # 4-01
barrio las Delicias Vijés
Valle del Cauca-Colombia.

CLIENTE
Sra Johanna Marcela Sepulveda libreros.
calle 5 lote # 3, sub lote b- Sector la Luisa,
Vijés -Valle del Cauca
Colombia

PROYECTO
Vivienda Unifamiliar Suburbana.

DIBUJÓ
NH | MB

FECHA
26.08.19

REVISADO
28.08.19

DESCRIPCIÓN:
Fachada Norte.
Fachada Este.
Fachada Sur.
Fachada Oeste.
Perspectiva Noreste.

A0.4

COORDINATION

<input type="checkbox"/> Structural	<input type="checkbox"/> Plumbing
<input type="checkbox"/> Mechanical	<input type="checkbox"/> Data
<input type="checkbox"/> Electrical	<input type="checkbox"/> Other

A0.5

COORDINATION

<input type="checkbox"/> Structural	<input type="checkbox"/> Plumbing
<input type="checkbox"/> Mechanical	<input type="checkbox"/> Data
<input type="checkbox"/> Electrical	<input type="checkbox"/> Other

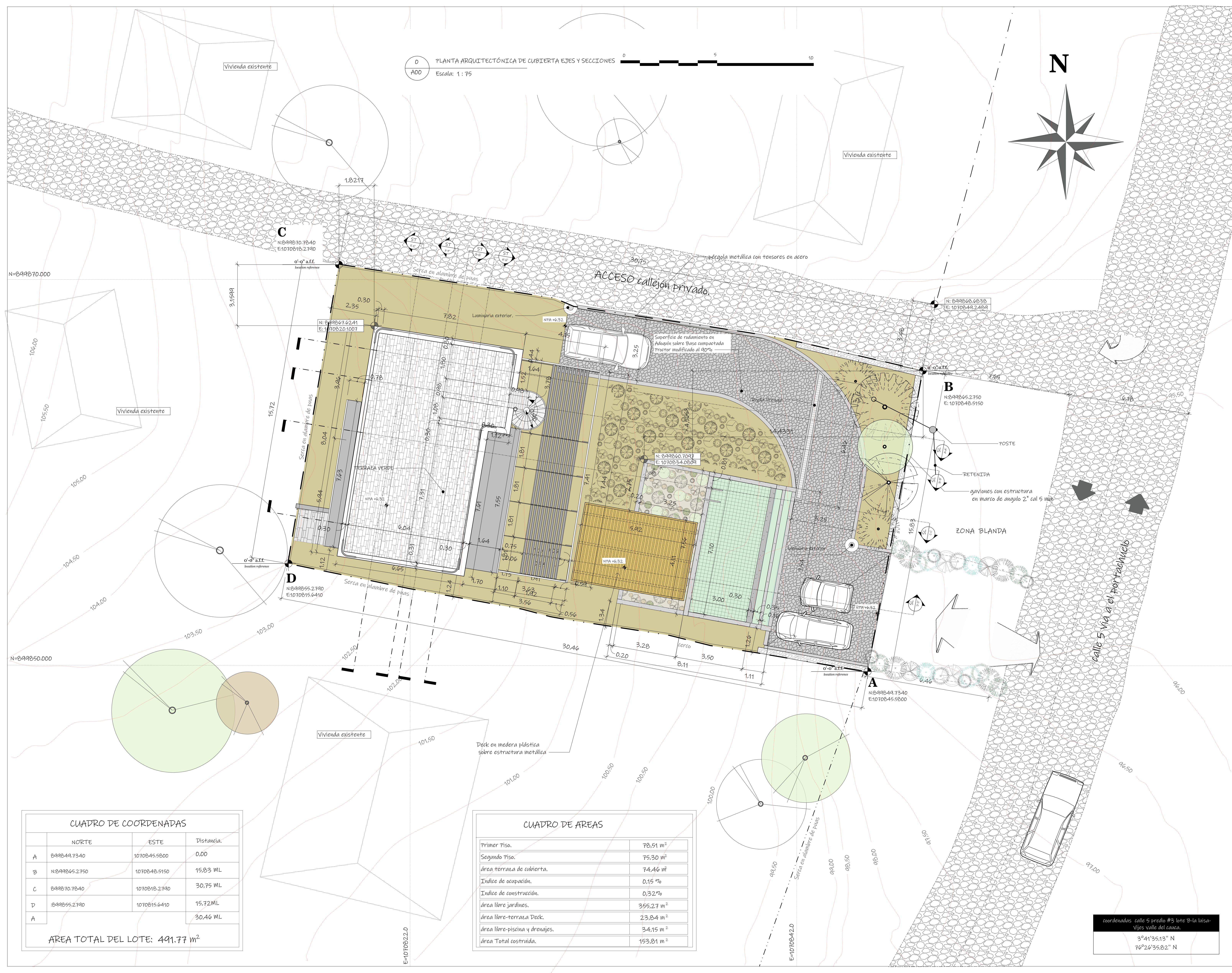

CUADRO DE COORDENADAS

	NORTE	ESTE	Distancia.
A	849844.7340	1070845.5800	0.00
B	849865.2750	1070848.5150	15.83 ML
C	849870.7840	1070818.2740	30.75 ML
D	849855.2740	1070815.6410	15.72 ML
A			30.46 ML

AREA TOTAL DEL LOTE: 491.77 m²

CUADRO DE AREAS

Primer Piso.	78,51 m ²
Segundo Piso.	75,30 m ²
Área terraza de cubierta.	74,46 m ²
Índice de ocupación.	0,15 %
Índice de construcción.	0,32 %
Área libre jardines.	355,27 m ²
Área libre-terrace Deck.	23,84 m ²
Área libre-piscina y drenajes.	34,15 m ²
Área Total construida.	153,81 m ²